INFORMATIONEN. ARCHITEKTUR-BÜRO> ARCHITEKTEN GEMEINSCHAFT 4 AG, AARAU UND LUZERN // 2015.
PENSION> 371 QM // 15 GÄSTE // 7 SCHLAFZIMMER // 7 BADEZIMMER.
ADRESSE> MATHON, GRAUBÜNDEN, SCHWEIZ.
WWW.LARESCH.CH

Gemeinsamer Essbereich. Schlafzimmer. Ansicht vom Garten.

Pensiun Laresch mit Berge. Detail Schlafzimmer. Außenansicht.

Pensiun Laresch

MATHON, SCHWEIZ

Das Dorf Mathon liegt mitten im Naturpark Beverin mit seiner wilden, einzigartigen Landschaft. Eine Lage, die an die Architektur ganz besondere Ansprüche stellt. Zum Ruf nach gefühlvollem Umgang mit der Umgebung gesellte sich die Aufgabe, ein funktionales Haus mit hohen gestalterischen Anforderungen zu entwickeln.

Ein „Gasthaus“, das in allen Details ein „Haus für Gäste“ sein soll. Im Inneren dominieren natürliche und warme Materialien wie Holz und Lehm, die für eine wohlige Atmosphäre sorgen. Das Gebäude ist so ausgerichtet, dass jedes Zimmer fantastische Ausblicke auf die Alpen garantiert. Die Fensteröffnungen der Fassade sind streng geometrisch gesetzt, die unterschiedliche und markante Rahmung erzeugt ein modernes und gut proportioniertes Fassadenbild, das mit den weichen Linien der Umgebung spielt. Das einen halben Meter starke Mauerwerk kommt ohne zusätzliche Dämmung aus und sorgt zusammen mit den regionalen, präzise gesetzten Materialien für eine nachhaltige Bauweise und ein angenehmes Raumklima. Die Pensiun Laresch verfügt über sieben Zimmer und ein Tiny House. Auch dank der Herzlichkeit der Gastgeber ist hier ein wunderbarer Ort zum Auftanken und Geniessen entstanden.

Ensemble vom Garten. Innenansicht Zimmer.
Detail Wohnbereich. Grundrisse.
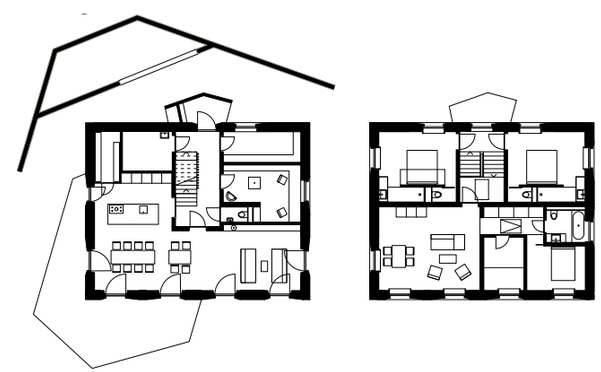
SEHEN & ERLEBEN. IM WINTER KANN MAN GLITZERNDE SCHNEEKRISTALLE, SONNENSCHEIN UND EINEN WOLKENLOSEN HIMMEL GENIESSEN, WER AKTIV SEIN MÖCHTE FINDET AM HAUSBERG "PIZ BEVERIN" UND IN DER UMGEBUNG VIELE VERSCHIEDENE ABFAHRTSVARIANTEN UND SCHLITTELWEGE. EIN TEIL DAVON IST NACHTS BELEUCHTET. IN DER ROMANTISCHEN WALDLICHTUNG AM SCHLITTELWEG DROS-MATHON/LOHN BEFINDET SICH DAS TIPI-ZELT, WO GETRÄNKE UND GRILLSPEZIALITÄTEN VERZEHRT WERDEN KÖNNEN. GANZJÄHRIG STEHEN WANDERUNGEN, KLETTERGÄRTEN UND KULTURELLE AUSFLÜGE IM ANGEBOT. FÜR ENTSPANNUNG UND WELLNESS STEHT DAS HEILBAD ANDEER ZUR VERFÜGUNG.